

«СОГЛАСОВАНО»  
Заместитель Мэра городского  
округа, начальник Управления  
городского хозяйства и  
безопасности проживания  
Администрации городского округа

Стрежевой  
Тоща Елена Николаевна

«Аб»  2024 г.

«СОГЛАСОВАНО»  
Начальник ОГИБДД МО МВД  
России «Стрежевской»  
УМВД России по Томской области  
капитан полиции

Демко Сергей Николаевич

«Бс»  2024 г.

«УТВЕРЖДАЮ»  
Директор МОУДО «ЦДОД»  
Шуленина Татьяна Петровна

 2024 г.

**ПАСПОРТ**  
**дорожной безопасности**  
**образовательной организации**  
МУНИЦИПАЛЬНОГО ОБРАЗОВАТЕЛЬНОГО УЧРЕЖДЕНИЯ  
ДОПОЛНИТЕЛЬНОГО ОБРАЗОВАНИЯ  
«ЦЕНТР ДОПОЛНИТЕЛЬНОГО ОБРАЗОВАНИЯ ДЕТЕЙ  
ГОРОДСКОГО ОКРУГА СТРЕЖЕВОЙ»

2024 год

## Общие сведения

Тип образовательной организации: Учреждение дополнительного образования детей

Юридический адрес: Россия, 636785, Томская область, г. Стрежевой, ул. Строителей, 56

Фактический адрес: Россия, 636785, Томская область, г. Стрежевой, ул. Строителей, 56

Руководители образовательной организации:

Директор МОУДО «ЦДОД» ФИО: Шуленина Татьяна Петровна,  
телефон: 8(38259) 35563

Заместитель директора

По учебно-воспитательной работе, ФИО: Третьякова Эмма Андреевна  
телефон: 8(38259) 34396

Заместитель директора

по административно-хозяйственной работе, ФИО: Ан Анна Константиновна,  
телефон: 8(38259) 34396

Ответственные работники

Главный специалист по безопасности проживания отдела безопасности проживания и гражданской обороны УГХ и БП Администрации городского округа Стрежевой,

ФИО: Мифтахова Ирина Борисовна,  
Телефон: 8(38259) 56156

Ответственные от Госавтоинспекции,

Инспектор по пропаганде отдела БДД

ОГИБДД МО МВД России «Стрежевской» УМВД России по Томской области  
Старший лейтенант полиции

ФИО: Ревунова Наталья Сергеевна  
Телефон: 8(38259) 53734

Ответственные работники за мероприятия по профилактике детского травматизма, (в МОУДО «ЦДОД») должность: Специалист по охране труда

ФИО: Свириденко Алёна Борисовна тел.: 8(38259) 35499;

Ответственные лица по пропаганде Безопасности дорожного движения: Зам. директора по УВР Третьякова Эмма Андреевна, педагог дополнительного образования Кононова Наталья Вячеславовна тел.: 8(38259) 34396.

Количество обучающихся (учащихся, воспитанников): 3300 человек  
Наличие уголка по БДД: имеется, класс БДД  
Наличие класса по БДД: имеется  
Наличие автогородка (площадки) по БДД: имеется (площадка МОУ СОШ №5)  
Наличие автобуса в образовательной организации: нет

Время занятий в образовательной организации:  
1-ая смена: с 08.30 до 20.00  
2-ая смена: нет.  
внеклассные занятия: нет.

**Телефоны оперативных служб:**

**ПОЖАРНО-СПАСАТЕЛЬНАЯ ЧАСТЬ:**

**01(101); тел: 7-913-880-80-01; 8-905-990-97-01.**

---

**ПОЛИЦИЯ:**

**02 (102); тел: 5-22-02; 8-999-316-02-74.**

---

**Отдел ГИБДД:**

**тел: 8(38259)5-37-33.**

---

**СКОРАЯ МЕДИЦИНСКАЯ ПОМОЩЬ:**

**03 (103); тел: 8-963-195-45-03.**

---

**ЭКСТРЕННАЯ СЛУЖБА (ЕДДС ГОРОДА):**

**112; тел: 8-913-881-01-12; тел: 8-913-876-49-11.**

---

**УФСБ по Томской области в г. Стрежевом:**

**тел: 8(38259) 5-38-92; тел: 8-923-411-29-27.**

---

**ГОиЧС (Отдел безопасности проживания и гражданской обороны  
УГХ и БП АГОС):**

**тел: 8(38259) 5-59-47; 5-61-56.**

## Содержание

- I. План-схемы образовательного учреждения МОУДО «ЦДОД».
  1. Район расположения образовательной организации, пути движения транспортных средств и детей (обучающихся).
  2. Организация дорожного движения в непосредственной близости от образовательной организации с размещением соответствующих технических средств организации дорожного движения, маршруты движения детей и расположение парковочных мест.
  3. Маршруты движения организованных групп детей от образовательной организации к стадиону, парку или спортивно-оздоровительному комплексу.
  4. Пути движения транспортных средств к местам разгрузки/погрузки и рекомендуемые безопасные пути передвижения детей по территории образовательного учреждения.
- II. Информация об обеспечении безопасности перевозок детей специальным транспортным средством (автобусом).
  1. Общие сведения.
  2. Маршрут движения автобуса образовательной организации.
  3. Безопасное расположение остановки автобуса у образовательной организации.

# I. План-схемы образовательного учреждения

## 1. Район расположения образовательной организации, пути движения транспортных средств и детей (обучающихся)

Образец схемы



## **Рекомендации к составлению план-схемы района расположения образовательной организации**

1. Район расположения образовательной организации определяется группой жилых домов, зданий и улично-дорожной сетью с учетом остановок общественного транспорта, центром которого является непосредственно образовательная организация;

2. Территория, указанная на схеме, включает:

- образовательную организацию;
- жилые дома, в которых проживает большая часть детей данной образовательной организации;
- автомобильные дороги и тротуары.

3. На схеме обозначены:

- расположение жилых домов, зданий и сооружений;
- сеть автомобильных дорог;
- пути движения транспортных средств;
- пути движения детей в/из образовательную(ой) организацию(и);
- опасные участки (места несанкционированных переходов на подходах к образовательной организации, места имевших место случаев дорожно-транспортных происшествий с участием детей-пешеходов и детей-велосипедистов);
- названия улиц и нумерация домов.

Схема необходима для общего представления о районе расположения образовательной организации. На схеме обозначены наиболее частые пути движения детей от дома (от отдаленных остановок маршрутных транспортных средств) к образовательной организации и обратно.

При исследовании маршрутов движения детей необходимо уделить особое внимание опасным зонам, где дети пересекают проезжие части дорог не по пешеходному переходу.



**2. Схема организации дорожного движения в непосредственной близости от образовательного учреждения с размещением соответствующих технических средств организации дорожного движения, маршрутов движения детей и расположения парковочных мест**

Образец схемы

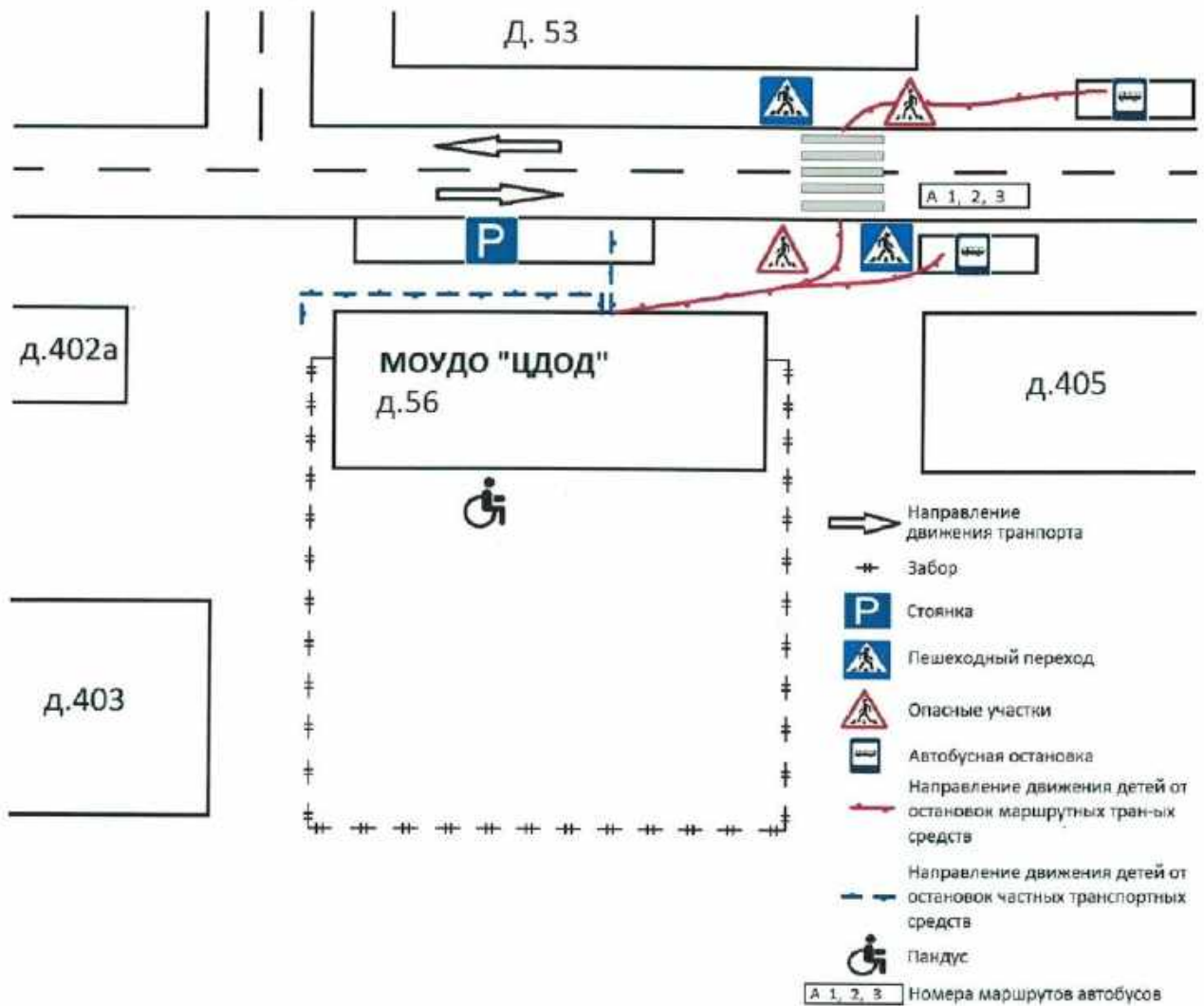

**Рекомендации к составлению схемы организации дорожного движения в  
непосредственной близости  
от образовательной организации**

1. Схема организации дорожного движения ограничена автомобильными дорогами, находящимися в непосредственной близости от образовательной организации.

2. На схеме обозначаются:

- здание образовательной организации с указанием территории, принадлежащей непосредственно образовательной организации (при наличии указать ограждение территории);

- автомобильные дороги и тротуары;

- дислокация существующих дорожных знаков и дорожной разметки;

- другие технические средства организации дорожного движения;

- направление движения транспортных средств по проезжей части;

- направление безопасного маршрута движения детей.

3. На схеме указано расположение остановок маршрутных транспортных средств и безопасные маршруты движения детей от остановочного пункта к образовательной организации и обратно;

4. При наличии стоянки (парковочных мест) около образовательной организации, указывается место расположение и безопасные маршруты движения детей от парковочных мест к образовательной организации и обратно.

К схеме (в случае необходимости) должен быть приложен план мероприятий по приведению существующей организации дорожного движения к организации дорожного движения, соответствующей нормативным техническим документам, действующим в области дорожного движения, по окончании реализации которого готовится новая схема.



### 3. Маршруты движения организованных групп детей от образовательной организации к стадиону, парку или спортивно-оздоровительному комплексу

Образец схемы

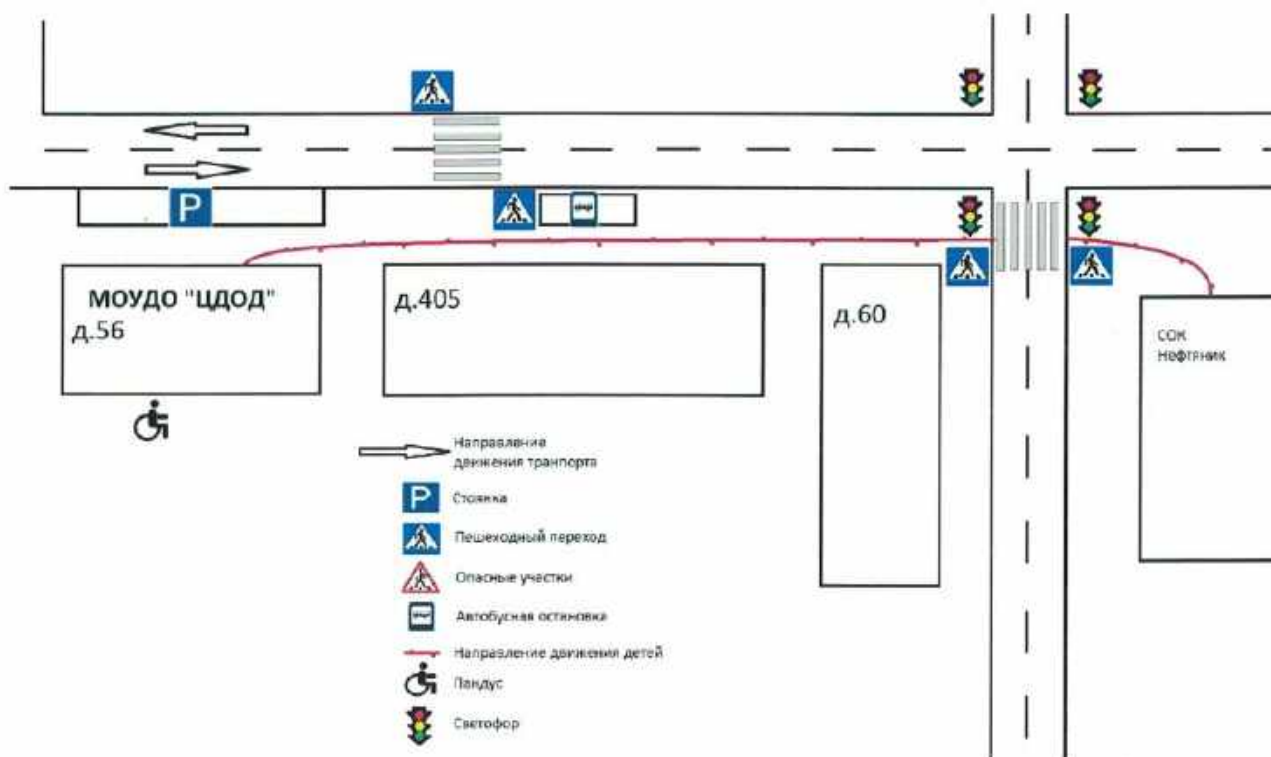

**Рекомендации к составлению схемы маршрутов движения организованных групп детей от образовательной организации к стадиону, парку или спортивно-оздоровительному комплексу**

На схеме района расположения образовательной организации указываются безопасные маршруты движения детей от образовательной организации к стадиону, парку или спортивно-оздоровительному комплексу и обратно.

Эти схемы должны использоваться преподавательским составом при организации движения групп детей к местам проведения занятий вне территории образовательной организации.

#### 4. Пути движения транспортных средств к местам разгрузки/погрузки и рекомендуемые безопасные пути передвижения детей по территории образовательной организации

Образец схемы

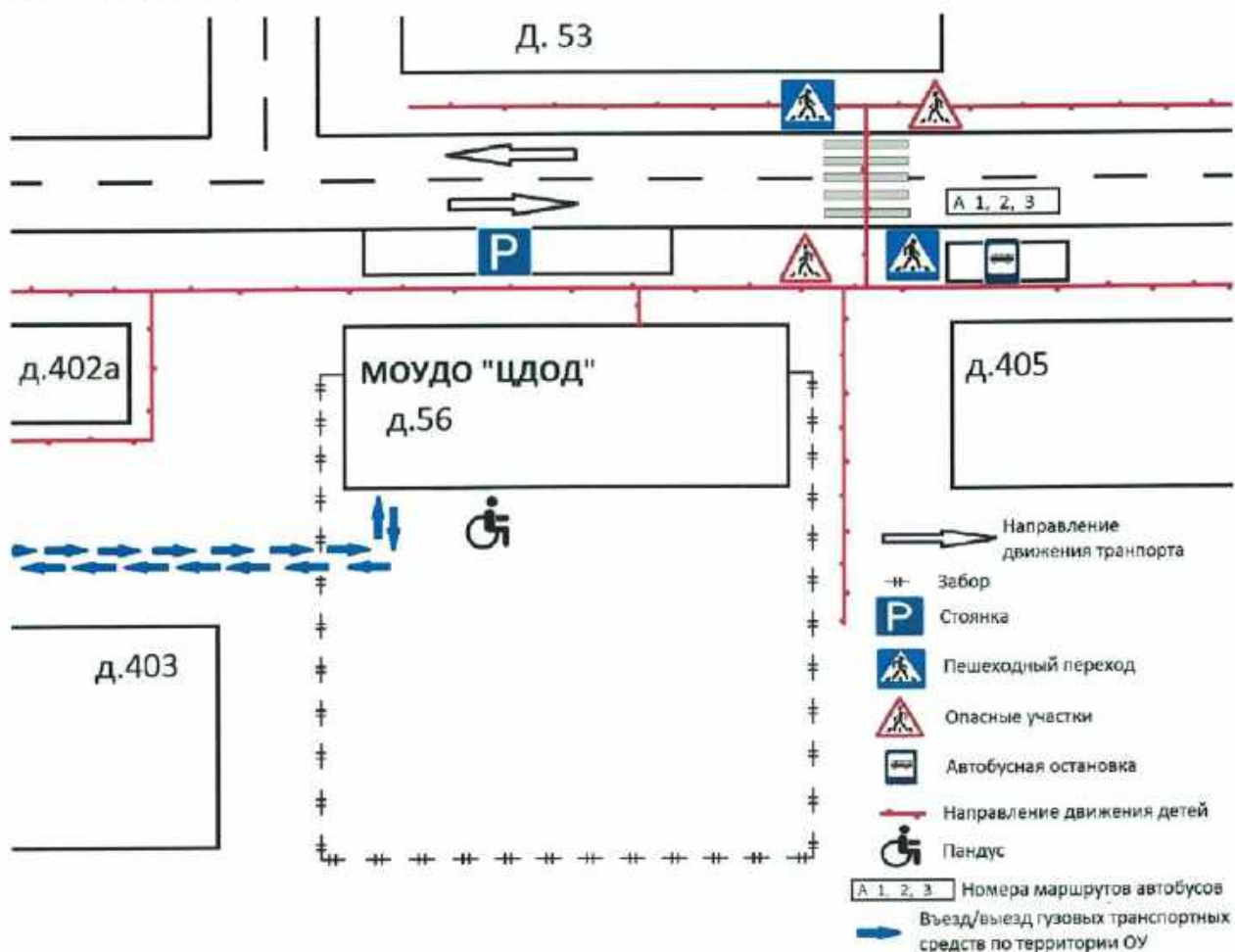

**Рекомендации к составлению схемы пути движения транспортных средств к местам разгрузки/погрузки и рекомендуемые безопасные пути передвижения детей по территории образовательной организации**

На схеме указывается примерная траектория движения транспортных средств на территории образовательной организации, в том числе места погрузки/разгрузки, а также безопасный маршрут движения детей во время погрузочно-разгрузочных работ.

В целях обеспечения безопасного движения детей по территории образовательной организации необходимо исключить пересечения путей движения детей и путей движения транспортных средств.

**II. Информация об обеспечении безопасности перевозок детей  
специальным транспортным средством (автобусом).**

*(при отсутствии автобуса)*

**Сведения об организациях, осуществляющих перевозку детей  
специальным транспортным средством (автобусом)**

ООО "Стрижи»

*(Рекомендуемый список контактов организаций, осуществляющих перевозку детей специальным транспортным средством (автобусом)).*

(При перевозке детей специальным транспортным средством (автобусом) сторонней организацией заполняется карточка. Заполненная карточка хранится в разделе «Приложение»)

Муниципальное образовательное учреждение  
дополнительного образования  
«Центр дополнительного образования детей  
городского округа Стрежевой»

**П Р И К А З**

27.08.2024г.

№ 182/1

О назначении ответственных за хранение  
паспорта дорожной безопасности  
в 2024-2025 учебном году в МОУДО «ЦДОД»

на основании Федерального закона от 27 июля 2006 года №149-ФЗ «Об информации, информационных технологиях и защите информации» в целях выполнения Федерального закона от 1 декабря 1995 года № 196-ФЗ «О безопасности дорожного движения», в целях предупреждения детского дорожно-транспортного травматизма обучающихся МОУДО «ЦДОД».

ПРИКАЗЫВАЮ:

1. Назначить ответственным лицом за хранение паспорта дорожной безопасности в МОУДО «ЦДОД» директора Т.П.Шуленину, специалиста по ОТ А.Б.Свириденко.
2. Определить место хранения паспорта дорожной безопасности по ул. Строителей д.56 – сейф в кабинете директора Центра.
3. Назначить ответственных за корректировку и актуализацию паспорта дорожной безопасности специалиста по ОТ А.Б.Свириденко, ответственного за ДДиТТ Н.В.Кононову.
4. Контроль за исполнением настоящего приказа оставляю за собой.

Директор МОУДО



Т.П.Шуленина

С приказом ознакомлены:

Свириденко А.Б. –

Кононова Н.В. -



Муниципальное образовательное учреждение  
дополнительного образования  
«Центр дополнительного образования детей  
городского округа Стрежевой»

**П Р И К А З**

08.08.2024 г.

№163

О назначении ответственного в 2024-2025 учебном году  
за профилактику ДДТТ в МОУДО «ЦДОД»

В целях выполнения Федерального закона от 1 декабря 1995 года № 196-ФЗ «О безопасности дорожного движения», Приказа Министерства транспорта РФ от 15 января 2014 года № 7, в целях предупреждения детского дорожно-транспортного травматизма обучающихся МОУДО «ЦДОД»,

ПРИКАЗЫВАЮ:

1. Назначить ответственным за организацию профилактики детского травматизма и изучение правил дорожного движения Кононову Наталью Вячеславовну, педагога дополнительного образования, руководителя городского штаба юных инспекторов движения «Академия безопасности».
2. Утвердить план работы по профилактике детского дорожно-транспортного травматизма (Приложение №1).
3. Контроль за исполнением приказа возложить на заместителя директора по УВР Гаврилову О.А.

Директор МОУДО «ЦДОД»



Т.П.Шуленина

С приказом ознакомлены:

**ПЛАН РАБОТЫ**  
**Муниципального образовательного учреждения дополнительного образования**  
**«Центр дополнительного образования детей»**  
**по профилактике детского дорожно-транспортного травматизма**  
**на 2024-2025 учебный год**

№	Мероприятия	Сроки	Ответственные
1.	Корректировка и утверждение паспорта дорожной безопасности.	Август-сентябрь 2024 г.	Свириденко А.Б., специалист по ОТ
2.	Назначение ответственных за профилактическую работу по ДДТТ, за хранение паспорта дорожной безопасности.	Сентябрь 2024г.	Шуленина Т.П., директор
3.	Проведение инструктаже обучающихся по соблюдению БДД, ПДД РФ	В течение учебного года	Педагоги детских объединений
4.	Организация и проведение совместных с ОГИБДД МО МВД России «Стрежевской»: - «Внимание дети!» - «Автокресло» - «Сбавь скорость» - «Внимание, пешеход!» - «Полицейский Дед Мороз» и другие	В течение учебного года	Кононова Н.В., руководитель городского штаба ЮИД Ревунова Н.С., инспектор по пропаганде БДД МОУ МВД России «Стрежевской»
5.	Организация и проведение мероприятий родительского патруля МОУДО «ЦЛОД».	1 раз в четверть	Кононова Н.В., руководитель городского штаба ЮИД
6.	Участие в региональных и Всероссийских олимпиада по БДД	В течение учебного года	Кононова Н.В., руководитель городского штаба ЮИД
7.	Подготовка команды городского штаба ЮИД «Академия безопасности» в участие в областном слете штабов ЮИД в г.Томск	Ноябрь-декабрь 2024 г.	Бастрыкина Ю.С., зав.отделом ЦГО, Кононова Н.В., руководитель городского штаба ЮИД
8.	Подготовка команды МОУДО «ЦЛОД» к городскому этапу Всероссийских соревнований «Безопасное колесо»	Сентябрь 2024 г.- март 2025 г.	Кононова Н.В., руководитель городского штаба ЮИД
9.	Организация и проведение межмуниципального этапа Всероссийских соревнований «Безопасное колесо»	Февраль-Март 2025 г.	Бастрыкина Ю.С., зав.отделом ЦГО, Кононова Н.В., руководитель

			городского штаба ЮИД
10.	Организация и проведение профилактических мероприятий по БДД в рамках оздоровительного лагеря МОУДО «ЦДОД» в дни школьных каникул.	Октябрь 2024 г. Март 2025 г. Май-июль 2025г.	Кононова Н.В., руководитель городского штаба ЮИД
11.	Подготовка сборной городской команды к региональному этапу Всероссийских соревнований «Безопасное колесо» в г.Томске	Апрель-май 2025 г.	Бастрыкина Ю.С., зав.отделом ЦГО, Кононова Н.В., руководитель городского штаба ЮИД
12.	Корректировка и составление плана работы по профилактике ДДТТ на следующий 2025-2026 учебный год	Май-август 2025г.	Кононова Н.В., руководитель городского штаба ЮИД

**Информационная карточка  
перевозок детей специальным транспортным средством**

**Общие сведения**

Марка ПАЗ  
Модель 4223478  
Государственный регистрационный знак Е276ЕА70  
Год выпуска 2017 Количество мест в автобусе 28  
Соответствие конструкции требованиям, предъявляемым к школьным автобусам  
Соответствует

**1. Сведения о владельце**

Владелец МСОУ « Специальная( Коррекционная) школа городского округа Стрежевой»  
Юридический адрес владельца: г. Стрежевой ул. Викулова д1/2  
Фактический адрес владельца: г. Стрежевой ул. Викулова д1/2  
Телефон ответственного лица (38259) 5-73-07/ (38259) 5-73-47

**2. Сведения о водителе автобуса**

Фамилия, имя, отчество Литовка Олег Владимирович  
Принят на работу 15.07.2024  
Стаж вождения категории D 19 лет

**3. Организационно-техническое обеспечение**

Лицо, ответственное, за обеспечение безопасности дорожного движения: Альбеев Ильдар Рамильевич назначен приказом № 144 от 01.07.2024 , прошел аттестацию 27.07.2021.

Дата последнего технического осмотра 04.04.2024 г.

Директор образовательного учреждения  
(заведующий ОУ)

\_\_\_\_\_ (подпись) (Ф.И.О.)

Руководитель организации,  
осуществляющей перевозку детей  
специальным транспортом  
(автобусом)

Директор ООО «СТРИЖИ» \_\_\_\_\_ Саргов Г.О.  
(подпись) (Ф.И.О.)



**Информационная карточка  
перевозок детей специальным транспортным средством**

**Общие сведения**

Марка \_\_\_\_\_ ПАЗ \_\_\_\_\_  
Модель \_\_\_\_\_ 4223478-04 \_\_\_\_\_  
Государственный регистрационный знак \_\_\_\_\_ E293EA70 \_\_\_\_\_  
Год выпуска \_\_\_\_\_ 2017 \_\_\_\_\_ Количество мест в автобусе \_\_\_\_\_ 28 \_\_\_\_\_  
Соответствие конструкции требованиям, предъявляемым к школьным автобусам  
\_\_\_\_\_ Соответствует \_\_\_\_\_

**1. Сведения о владельце**

Владелец МОУ « Специальная( Коррекционная) школа городского округа Стрежевой»  
Юридический адрес владельца: г. Стрежевой ул. Викулова д1/2  
Фактический адрес владельца: г. Стрежевой ул. Викулова д1/2  
Телефон ответственного лица (38259) 5-73-07/ (38259) 5-73-47

**2. Сведения о водителе автобуса**

Фамилия, имя, отчество Сарьев Сергей Гульмамедович  
Принят на работу 02.09.2024  
Стаж вождения категории D 28 лет

**3. Организационно-техническое обеспечение**

Лицо, ответственное, за обеспечение безопасности дорожного движения: Альбеев Ильдар Рамильевич назначен приказом № 144 от 01.07.2024 , прошел аттестацию 27.07.2021.

Дата последнего технического осмотра \_\_\_\_\_ 16.05.2024 г. \_\_\_\_\_

Директор образовательного учреждения  
(заведующий ОУ) \_\_\_\_\_

(подпись) (Ф.И.О.)

Руководитель организации,  
осуществляющей перевозку детей  
специальным транспортом  
(автобусом)

Директор ООО «СТРИЖИ» \_\_\_\_\_

(подпись) (Ф.И.О.)



**Информационная карточка**

**Транспортного средства**

**Общие сведения**

Марка \_\_\_\_\_ ГАЗ \_\_\_\_\_

Модель \_\_\_\_\_ 2705 \_\_\_\_\_

Государственный регистрационный знак \_\_\_\_\_ В 239ХК70 \_\_\_\_\_

Год выпуска \_\_\_\_\_ 2006 \_\_\_\_\_ Кол-во мест в автобусе \_\_\_\_\_ 7 \_\_\_\_\_

Соответствие конструкции требованиям \_\_\_\_\_ соответствует \_\_\_\_\_

**1. Сведения о владельце**

Владелец МОУДО «Центр дополнительного образования детей городского округа  
Стрежевой»

Юридический адрес: 636785 г. Стрежевой Томская область ул. Строителей 56

Фактический адрес: 636785 г. Стрежевой Томская область ул. Строителей 56

Телефон 8(38259) 35499 или 35498

**2. Сведения о водителе:**

Фамилия, имя, отчество \_\_\_\_\_ Бобров Олег Геннадьевич \_\_\_\_\_

Принят на работу \_\_\_\_\_ 17.07.2023г. \_\_\_\_\_

Стаж вождения категории «В» \_\_\_\_\_ 30 лет \_\_\_\_\_

3. Организационно-техническое обеспечение: Договор с ООО «ПАРИТЕТ» \_\_\_\_\_

Дата последнего технического осмотра \_\_\_\_\_ 19.11.2023 \_\_\_\_\_

Директор МОУДО «ЦДОД»



Ф.П. Шуленина



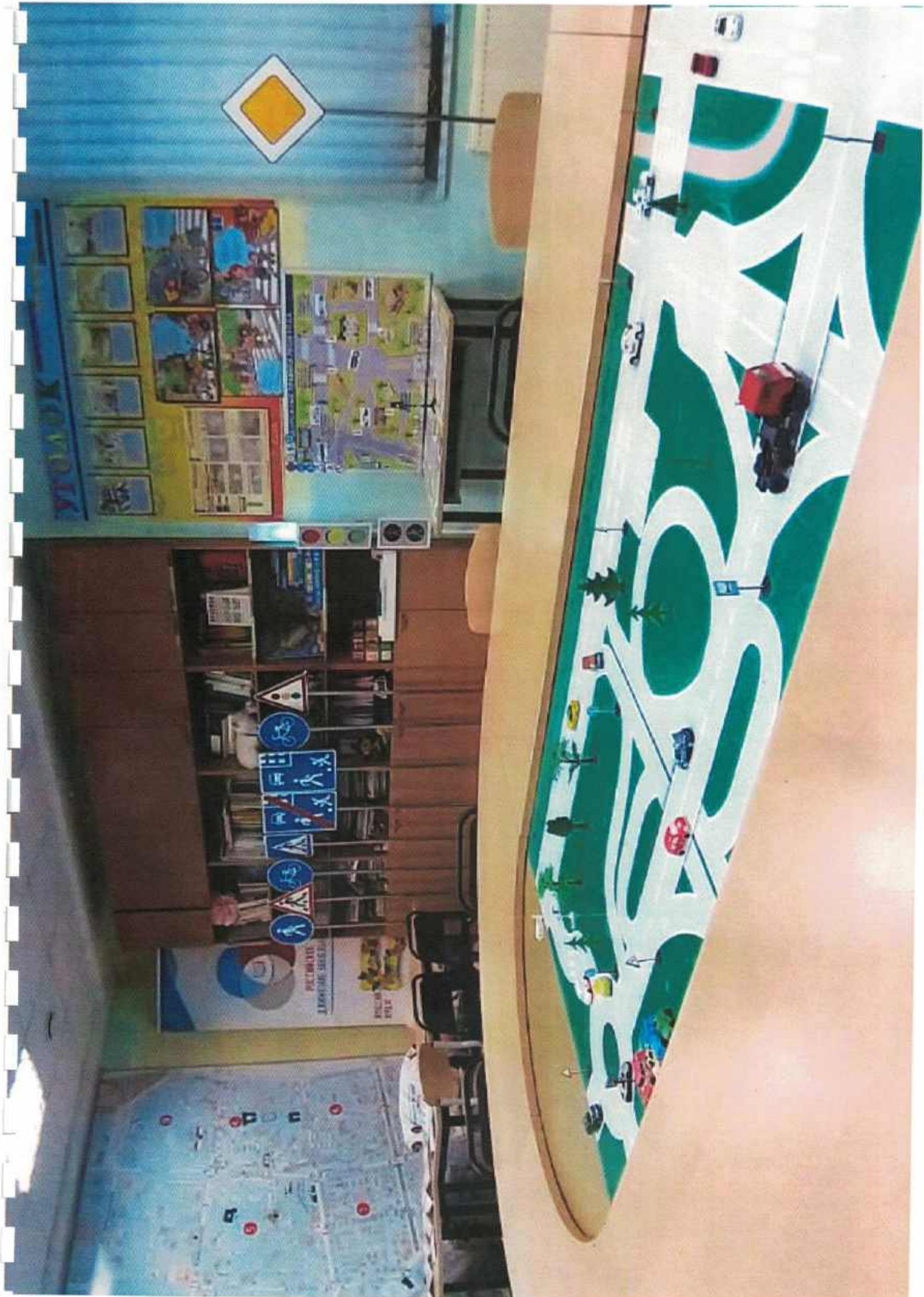





### ЗНАКИ ОСОБЫХ ПРЕДУПРЕЖДЕНИЙ

ЗНАКИ ОСОБЫХ ПРЕДУПРЕЖДЕНИЙ

ЗНАКИ ОСОБЫХ ПРЕДУПРЕЖДЕНИЙ

### ИНФОРМАЦИОННЫЕ ЗНАКИ

ИНФОРМАЦИОННЫЕ ЗНАКИ

ИНФОРМАЦИОННЫЕ ЗНАКИ

### ЗНАКИ ПРЕДУПРЕЖДЕНИЯ

ЗНАКИ ПРЕДУПРЕЖДЕНИЯ

ЗНАКИ ПРЕДУПРЕЖДЕНИЯ

### ЗНАКИ ПРИОРИТЕТА

ЗНАКИ ПРИОРИТЕТА

### ЗНАКИ СЕРВИСА

ЗНАКИ СЕРВИСА

### ЗНАКИ ЗАПРЕТА

ЗНАКИ ЗАПРЕТА

ЗНАКИ ЗАПРЕТА

### ЗНАКИ ДОПОЛНИТЕЛЬНАЯ ИНФОРМАЦИЯ

ЗНАКИ ДОПОЛНИТЕЛЬНАЯ ИНФОРМАЦИЯ

### ЗНАКИ НАКАЗАНИЯ

ЗНАКИ НАКАЗАНИЯ





